

**“ESENCIALES”**

**Ayer | HOY | Siempre**

# Guía

**1 CONGRESO  
FEDERAL**



**FeSMC**  
Servicios, Movilidad  
y Consumo



1. **INDICE**
2. **BIENVENIDA**
3. **PROPUESTA DE PROGRAMA**
4. **UBICACIÓN HOTEL AUDITORIUM**
5. **PLANO HOTEL AUDITORIUM**
6. **DISTRIBUCIÓN DELEGACIONES PLENARIO**
7. **ACCESO DELEGACIONES PLENARIO**
8. **DISTRIBUCIÓN DELEGACIONES COMEDORES**
9. **COMEDOR 1 - BRISTOL I LONDRES**
10. **COMEDOR 2 - MADRID**
11. **CONSEJOS DE SEGURIDAD**
12. **PLANO DE EVACUACIÓN**

**“ESENCIALES”**

Ayer | **HOY** | Siempre

**1 CONGRESO  
FEDERAL**





Querida amiga, querido amigo:

Nunca hubiera pensado que este congreso tendríamos que celebrarlo en estas circunstancias, pero la realidad es la que es, y a pesar de un contexto difícil y complejo como el que vivimos, debemos seguir avanzando en nuestra tarea: la defensa de los derechos de las personas trabajadoras y el esfuerzo para construir una sociedad más igualitaria. Y para ello, necesitamos cumplir con las necesidades que nuestra propia Organización nos demanda: renovándonos, creciendo, haciéndonos más eficaces, mejorando, en definitiva.

Siempre he dicho que las organizaciones las hacen las personas, pero las personas estamos de paso y, al final, es la propia Organización la que queda, la que nos trasciende, la que permanece. Y para seguir reforzando la Unión General de Trabajadores, debemos cumplir con los mandatos que se nos encomiendan, y dar cuenta de ellos ante nuestros delegados, delegadas, afiliados y afiliadas, y ante la propia sociedad.

La Unión General de Trabajadores tiene más de 130 años de historia, pero la federación de Servicios, Movilidad y Consumo de UGT es, si me permitís la comparación, una criatura que aprendió a dar sus primeros pasos -a veces titubeantes, como sucede en todo aprendizaje- para alcanzar, más pronto que tarde, la estabilidad y seguridad que se expresa con un caminar firme y decidido, con la autonomía propia de los que lo hacen solos, pero nunca en soledad.

Las mujeres y hombres que integramos esta Federación debemos ser conscientes, especialmente en este momento que vivimos, de la importancia de nuestra tarea. Pero no sólo de la tarea sindical sino, también, profesional. Pertenece a un inmenso colectivo que ha demostrado un grado de profesionalidad y compromiso con las necesidades de la sociedad durante esta pandemia que nos ha llevado a ser considerados, en muchos casos, “esenciales”.

Nosotros ya lo sabíamos, pero parece que algunos ámbitos de la sociedad civil, de las instituciones y, principalmente, del empresariado no habían sabido verlo (hasta ahora). Si somos “esenciales” también deben ser esenciales los sueldos dignos, los contratos decentes, la calidad en el trabajo, los derechos... Y parece que no lo son. Ya no hay excusas, no quedan argumentos para justificar la invisibilidad de muchas profesiones y de sus profesionales. Es hora de reivindicarnos. Que vayan tomando nota.

Bienvenidas y bienvenidos al Congreso.

Miguel Ángel Cilleros  
*Compañero (y Secretario General)*

# “ESENCIALES”

Ayer | HOY | Siempre

# 1 CONGRESO FEDERAL



# 3 PROPUESTA PROGRAMA

## DÍA 13

**8:30 - 11:00**    **Acreditaciones**

**11:00 - 11:30**    **Apertura del Congreso**

· José Miguel Villa, Sº de Organización de FeSMC-UGT.

**Elección de la Mesa del Congreso**

**11:30 - 14:30**    **Intervenciones**

- Rafael Espartero, Sº de Organización CEC-UGT.
- Luis Miguel Reillo, Sº General UGT-Madrid
- José Luis Ábalos, Ministro de Transportes, Movilidad y Agenda Urbana.
- Antonio Garamendi Lecanda, Presidente CEOE
- Representante de CCOO.
- Livia Spera, Secretaria General de ETF (European Transport Federation).
- Julio Lacuerda, Sº General de FeSP-UGT.
- Miguel Ángel Cilleros, Sº General de FeSMC-UGT.

**14:30 - 16:00**    **Receso comida**

**16:00 - 18:00**    **Gestión de los órganos federales**

**18:00 - 21:00**    **Trabajo de las Comisiones  
(Estatuto, Normativa y Programa de Acción)**

**21:00**            **Receso cena**

## DÍA 14

**9:00 - 12:00**    **Elección de los órganos federales**

**Elección de representantes a  
Comité Confederal y Congreso Confederal**

**12:00 - 14:00**    **Clausura**

- Reyes Maroto, Ministra de Industria, Comercio y Turismo.
- Pepe Álvarez, Sº General de UGT.
- Sº General de FeSMC-UGT.

**“ESENCIALES”**

**Ayer | HOY | Siempre**

**1 CONGRESO  
FEDERAL**



## 4 COMO LLEGAR



### Madrid Marriott Auditorium Hotel & Conference Center

Av. de Aragón, No 400, 28022 Madrid.  
TELÉF.: 914 00 44 00

#### ACCESO CONGRESO

La entrada para acreditarse al CONGRESO se efectuará por el acceso al Centro de Congresos, localizado en el lateral del hotel, CALLE DEL INGENIERO TORRES QUEVEDO; si ya estás acreditado puedes pasar por el otro punto de acceso.

#### ¿Cómo llegar?

Autobús urbano con parada en la puerta del hotel (desde el intercambiador de Avda. de América): Líneas 221, 222, 223, 224, 227, 229, 281, 282, 283, 284.

En coche: salida 11 (saliendo desde Madrid) de la A2. El hotel dispone de parking con 1.000 plazas de aparcamiento, gratuito para alojados y con precios especiales para participantes en la Conferencia (interesados, contactar directamente con el hotel).

Avión: el hotel se encuentra a escasa distancia del aeropuerto de Madrid-Barajas. Dispone de transporte gratuito al aeropuerto cada 30 minutos aproximadamente (interesados, contactar directamente con el hotel).

**“ESENCIALES”**  
Ayer | HOY | Siempre

**1 CONGRESO  
FEDERAL**



# 5 PLANO GENERAL



- ACREDITACIÓN (Recepción Congreso)
- ORGANIZACIÓN (Salón Berlin)
- SALÓN PLENARIO (Auditorium)
- COMISIÓN 1 (Salón Baden Baden)
- COMISIÓN 2 (Salón Paris)
- COMISIÓN 3 (Auditorium)
- COMEDOR 1 (Salón Londres/Bristol)
- COMEDOR 2 (Salón Madrid)
- SALA AUTORIDADES (Sala Liverpool)
- ← INFORMACIÓN
- i ACCESO APARCAMIENTO
- ✓ CONTROL DE ACCESOS
- ↑ ACCESO CONGRESO

**“ESENCIALES”**  
Ayer | HOY | Siempre

**1 CONGRESO  
FEDERAL**



# 6 ACCESO DELEGACIONES

# SALÓN PLENARIO



Delegación	Puerta	Zona	Filas
Andalucía	1	A	13-17
Aragón	3	D	14-15
Asturias	1	A	11-12
I.Baleares	2	B	19-20
Canarias	2	C	19-20
Cantabria	1	A	8-9
Castilla-La Mancha	1	A	18-19
Castilla y León	3	D	16-18
Catalunya	2	C	13-19
Ceuta	3	D	12
Euskadi	3	D	19-20
Extremadura	2	C	12
Galicia	2	C	9-12
La Rioja	1	A	9
Madrid	2	B	8-18
Melilla	3	D	14
Murcia	1	A	10
Navarra	2	B	19
País Valenciano	3	D	9-13
UTO	1	A	19-20
UNIATRAMC	1	A	21
CCE	3	D	8
CGF	2	C	8
CVC	3	D	8
AgP	3	D	8
ATC	1	A	7
Dep. Federales	1	A	7
Sind.Sect. Federales	1	B	21-22
Invitados	1	A	2-6
Invitados	1	B	2-7
Invitados	3	C	2-7
Invitados	3	D	2-7
Prensa	3	D	21-24
Equipo Técnico	2	C	21-29

# “ESENCIALES”

Ayer | HOY | Siempre

# 1 CONGRESO FEDERAL



# 7 DISTRIBUCIÓN DELEGACIONES

# SALÓN PLENARIO



Delegación	Zona	Filas
Andalucía	A	13-17
Aragón	D	14-15
Asturias	A	11-12
I.Baleares	B	19-20
Canarias	C	19-20
Cantabria	A	8-9
Castilla-La Mancha	A	18-19
Castilla y León	D	16-18
Catalunya	C	13-19
Ceuta	D	12
Euskadi	D	19-20
Extremadura	C	12
Galicia	C	9-12
La Rioja	A	9
Madrid	B	8-18
Melilla	D	14
Murcia	A	10
Navarra	B	19
País Valenciano	D	9-13
UTO	A	19-20
UNIATRAMC	A	21
CCE	D	8
CGF	C	8
CVC	D	8
AgP	D	8
ATC	A	7
Dep. Federales	A	7
Sind.Sect. Federales	B	21-22
Invitados	A	2-6
Invitados	B	2-7
Invitados	C	2-7
Invitados	D	2-7
Prensa	D	21-24
Equipo Técnico	C	21-29

# “ESENCIALES”

Ayer | HOY | Siempre

# 1 CONGRESO FEDERAL





# 8 DISTRIBUCIÓN COMEDORES

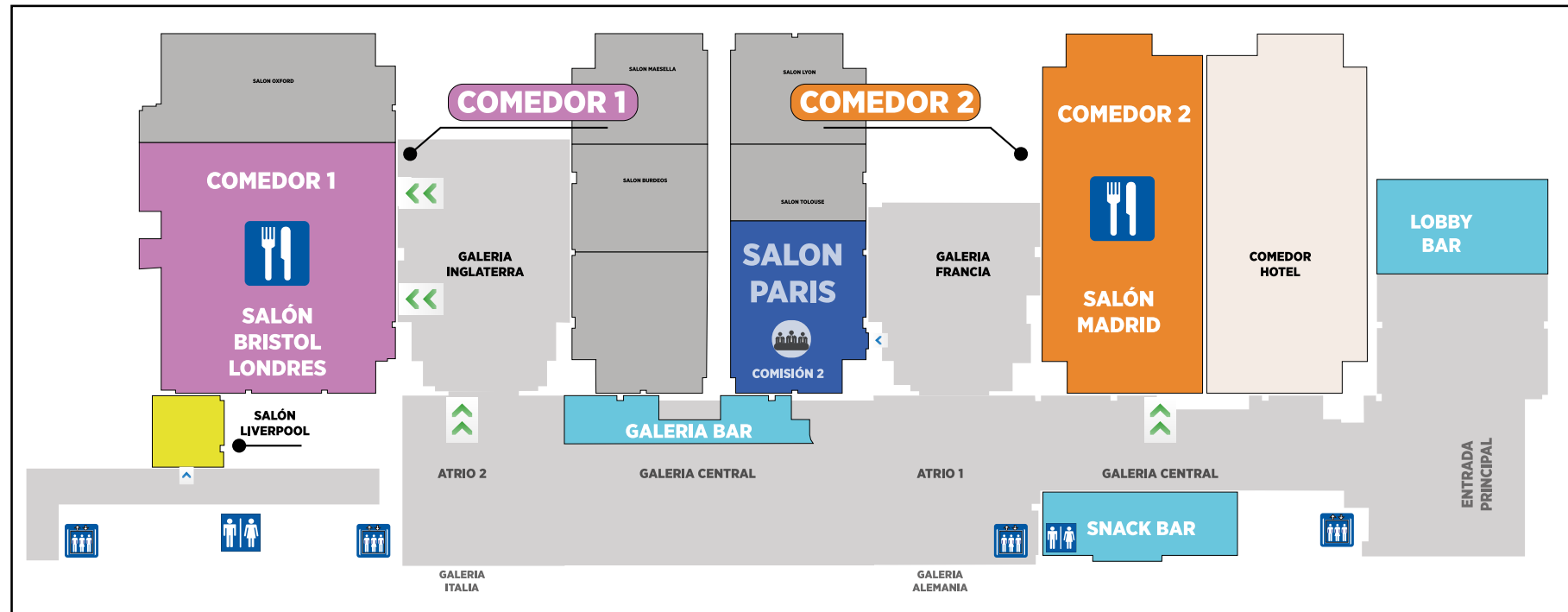

## COMEDOR 1. BRISTOL I LONDRES

FeSMC - ANDALUCÍA  
 FeSMC - LA RIOJA  
 FeSMC - ARAGÓN  
 FeSMC - CEUTA  
 FeSMC - MELILLA  
 FeSMC - EXTREMADURA  
 FeSMC - NAVARRA  
 AGP- ATC  
 COM. VER. CREDENCIALES

DEPARTAMENTOS  
 UNIATRAMC  
 FeSMC - PAÍS VALENCIANO  
 FeSMC - MURCIA  
 FeSMC - CANARIAS  
 FeSMC - ASTURIAS  
 FeSMC - BALEARES  
 FeSMC - CATALUNYA  
 COM. CONTROL ECONOMICO

## COMEDOR 2. MADRID

ORGANIZACIÓN  
 FeSMC - ESUSKADI  
 FeSMC - CANTABRIA  
 FeSMC - GALICIA  
 FeSMC - CYL

CEF  
 FeSMC - CLM  
 CGF  
 UTO  
 SINDICATOS SECTORIALES

**“ESENCIALES”**

Ayer | HOY | Siempre

**1 CONGRESO FEDERAL**



# SALÓN BRISTOL - LONDRES

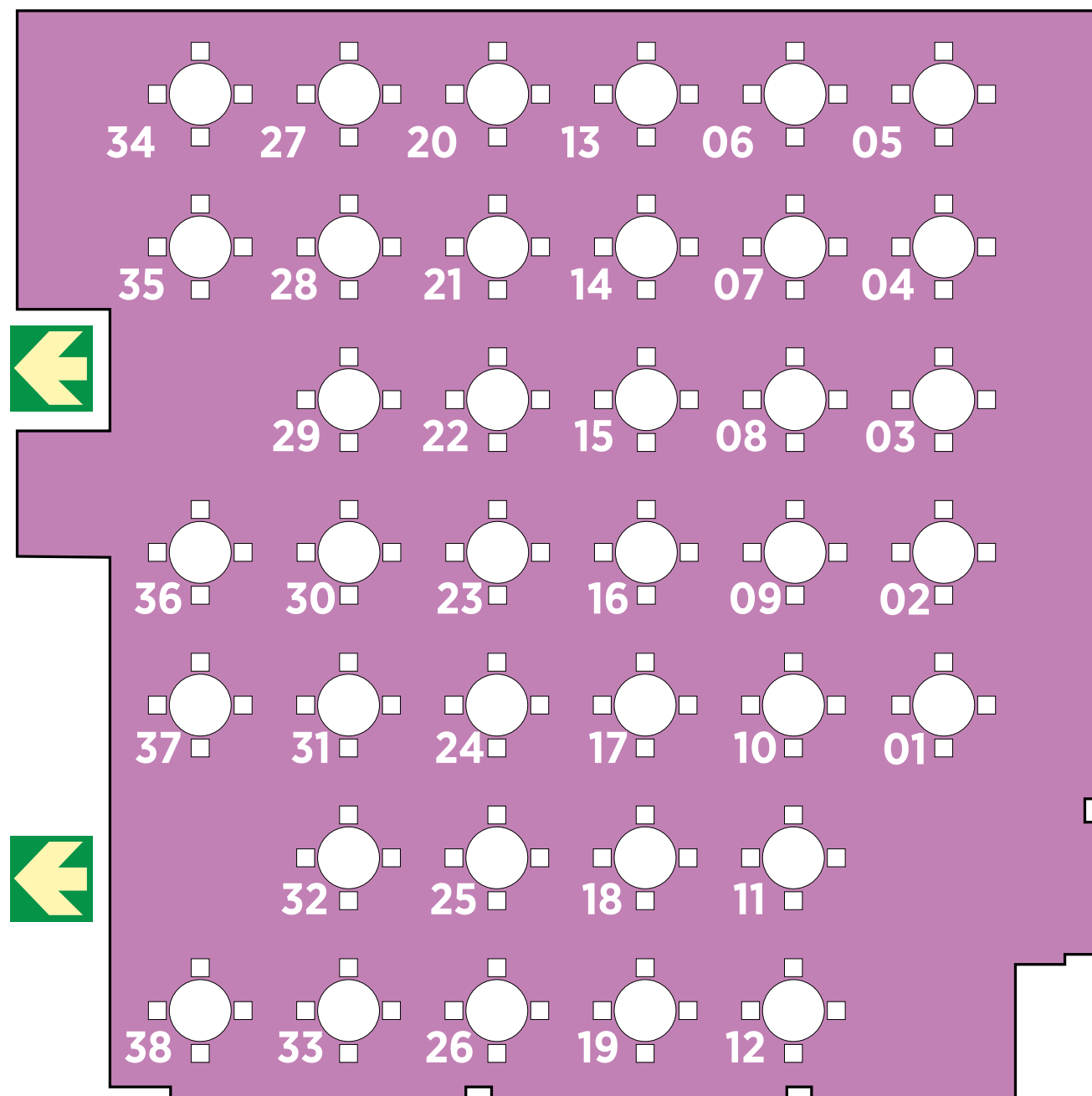

## COMEDOR 1. MESAS

FeSMC - ANDALUCÍA	30 al 38
FeSMC - LA RIOJA	30
FeSMC - ARAGÓN	24 al 26
FeSMC - CEUTA	24
FeSMC - MELILLA	24
FeSMC - EXTREMADURA	23
FeSMC - NAVARRA	19
AGP- ATC	18
COM. VER. CREDENCIALES	18
DEPARTAMENTOS	17
UNIATRAMC	17
FeSMC - PAÍS VALENCIANO	01, 09, 10 al 12 y 16
FeSMC - MURCIA	02 y 35
FeSMC - CANARIAS	29, 34 y 35
FeSMC - ASTURIAS	22, 27 y 28
FeSMC - BALEARES	20, 21 y 22
FeSMC - CATALUNYA	03 al 08 y 13 al 15
COM. CONTROL ECONOMICO	05

“ESENCIALES”

Ayer | HOY | Siempre

**1 CONGRESO  
FEDERAL**



# SALÓN MADRID



## COMEDOR 2.

## MESAS

ORGANIZACIÓN	01 - 03, 10 - 18 y 38
FeSMC - EUSKADI	19, 36 y 37
FeSMC - CANTABRIA	04 y 05
FeSMC - GALICIA	05, 06, 07 y 08
FeSMC - CYL	20, 21, 22 y 35
CEF	23, 24, 33 y 34
FeSMC - CLM	09 y 25
CGF	25 y 26
UTO	27, 30 y 31
SINDICATOS SECTORIALES	24, 25, 28, 29 y 30, 36

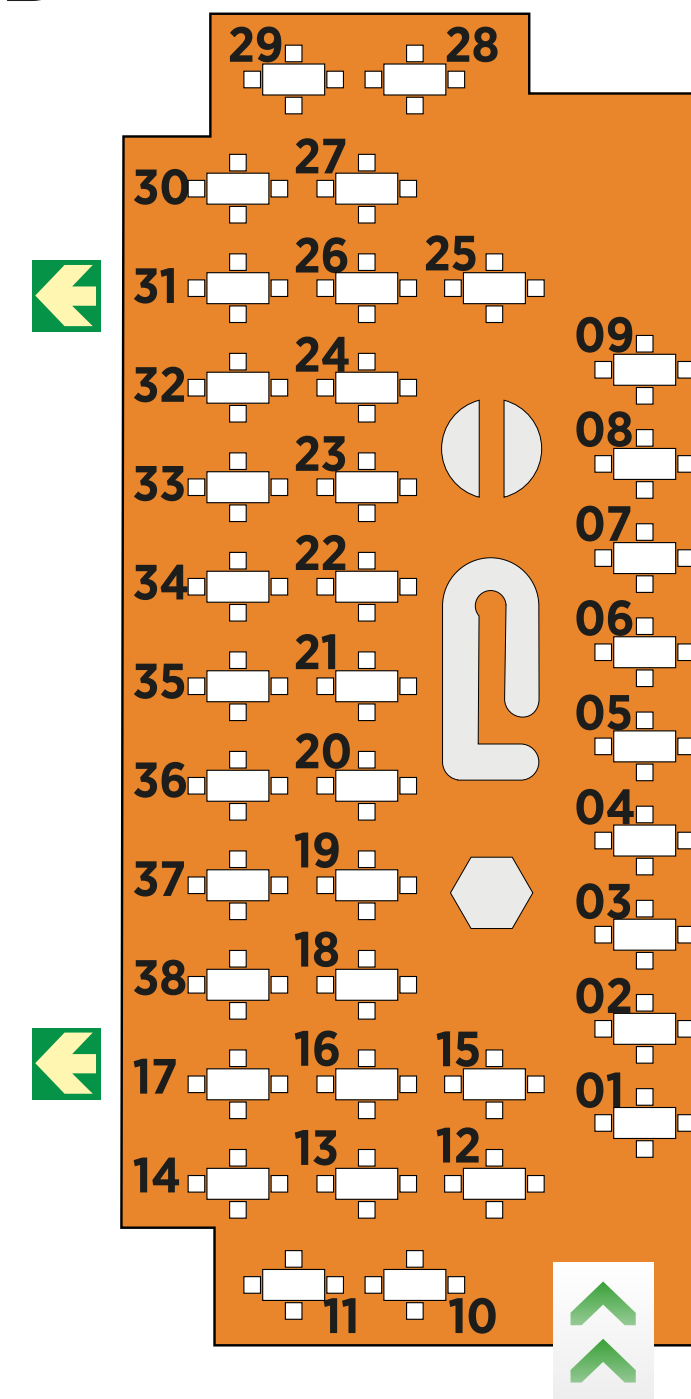

**“ESENCIALES”**

Ayer | HOY | Siempre

**1 CONGRESO  
FEDERAL**



**FeSMC**  
Servicios, Movilidad  
y Consumo

# 11 CONSEJOS SEGURIDAD

Para asegurar la salud y la seguridad de todos los asistentes al Congreso, los delegados y delegadas deberán cumplir rigurosamente y en todo momento las recomendaciones adoptadas tanto por el Hotel como por la Organización del Congreso.

## Recordad:

- Seguid las señales visual establecidas por la Organización.
- Uso obligatorio y en todo momento de mascarillas.
- Mantened siempre la distancia social.
- Haced uso frecuente del gel hidroalcohólico.
- Evitad las aglomeraciones en los puntos de acceso a las salas y el plenario. Las entradas y salidas deberán hacerse de forma escalonada.
- No hacer corrillos de más de seis personas.
- Permaneced en vuestros asientos y ocupad siempre el mismo.
- Atended a las indicaciones que de la Mesa del Congreso y el personal de Organización.

## TELÉFONOS DE INTERÉS

### Urgencias:

Emergencias Generales :	112
SAMUR -Protección Civil:	092
Urgencias del INSALUD:	061
Farmacias de guardia en Madrid:	098
Policía Nacional:	091
Policía Municipal:	092
Guardia Civil:	062
Guardia Civil de Tráfico:	91533 53 00
Bomberos Comunidad de Madrid:	085
Información de la Comunidad de Madrid:	012

### Transportes:

Información de Tráfico:	900 123 505
Metro:	902 444 403
Serviberia:	902 400 500
Renfe:	902 240 202
Radioteléfono Taxi:	915 478 200
Tele Taxi:	913 712 131 y 913 713 711
Radio Taxi:	914 473 232
Radio Taxi Independiente:	914 051213
Autobuses E.M.T.:	902 507 850

# “ESENCIALES”

Ayer | HOY | Siempre

# 1 CONGRESO FEDERAL



# 12 PLANO EVACUACIÓN

## PLANTA BAJA GROUND FLOOR

- EN CASO DE EMERGENCIA**
- MANTENGA LA CALMA
  - PULSE EL BOTÓN DE ALARMA
  - DIRÍJASE HACIA LA SALIDA
  - NO UTILICE LOS ASCENSORES
  - NO CORRA NI GRITE
  - SI HAY HUMO, CAMINE AGACHADO Y CÚBRASE LA CARA CON UN PAÑUELO HÚMEDO
  - NO VUELVA AL EDIFICIO, DIRÍJASE AL PUNTO DE REUNIÓN EXTERIOR
  - SI ENCUENTRA UN PAQUETE O BULTO EXTRAÑO, COMUNÍQUELO A SEGURIDAD

- IN CASE OF EMERGENCY**
- KEEP CALM
  - PRESS ALARM BUTTON
  - GO TO THE EXIT
  - DO NOT USE THE LIFTS
  - DO NOT RUN OR SHOUT
  - IF THERE IS SMOKE, WALK ON ALL FOURS AND COVER YOUR FACE WITH A WET HANDKERCHIEF
  - DO NOT BACK TO THE BUILD, GO TO THE EXTERIOR MEETING POINT
  - IF YOU FIND A STRANGE SHAPE, REPORT TO SECURITY

INTERNAL NUMBER PHONE  
**+34 914 00 44 00**

Vd. ESTÁ AQUÍ  
YOU ARE HERE

SENTIDO DE EVACUACIÓN  
EMERGENCY EXIT

PULSADOR  
MANUAL CALL POINT

BOCA DE INCENDIO  
HOSE REELS

EXTINTOR  
EXTINGUISHER

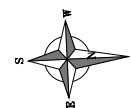

CALLE DEL INGENIERO CONDE DE TORROJA

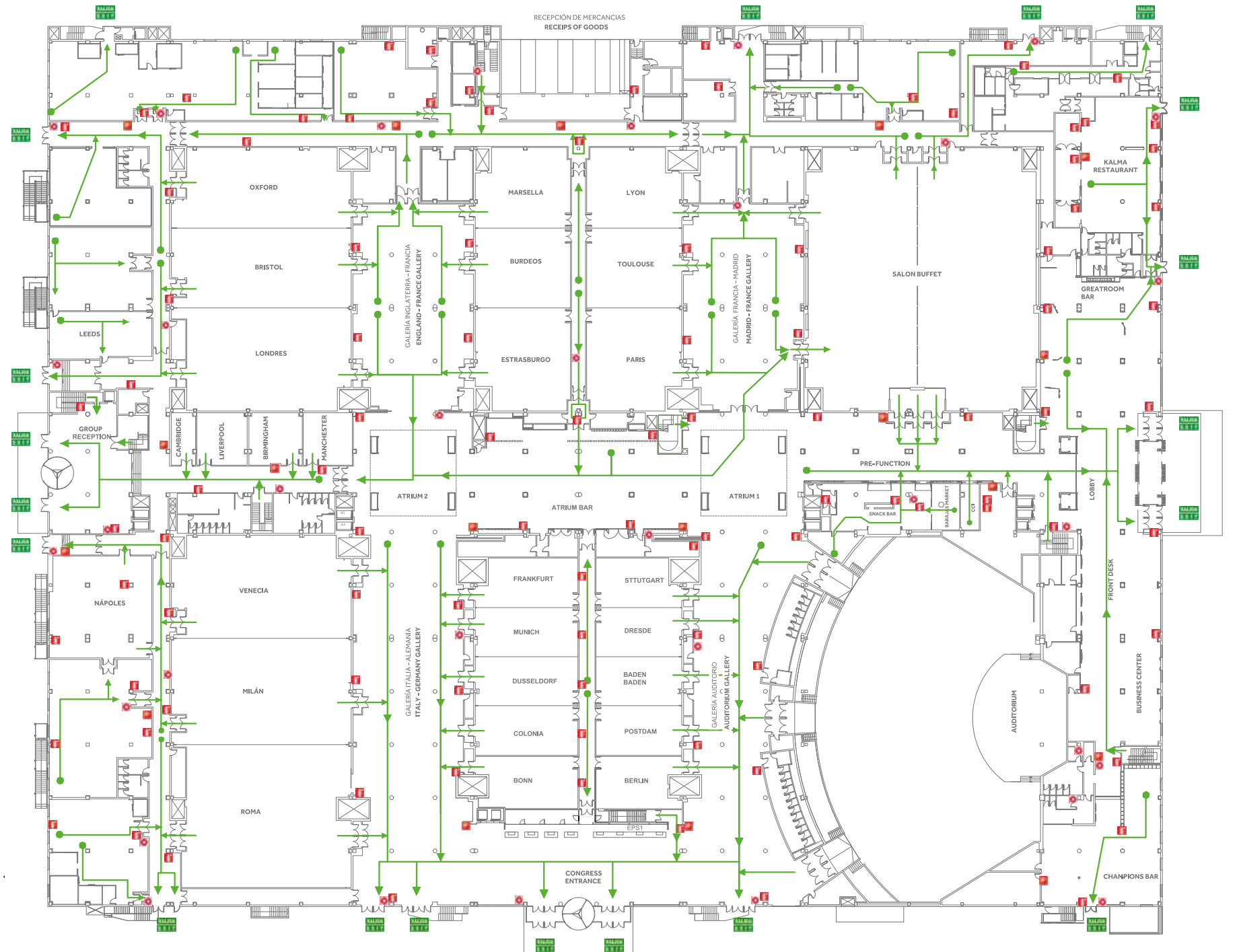

AVENIDA DE ARAGÓN

CALLE DEL INGENIERO TORRES QUEVEDO

**“ESENCIALES”**  
Ayer | HOY | Siempre

**1 CONGRESO  
FEDERAL**



**FeSMC**  
Servicios, Movilidad  
y Consumo



**FeSMC**  
Servicios, Movilidad  
y Consumo

